CONVENTION DU ROTARY
ROTARY INTERNATIONAL
LA CONVENTION EN CORÉE, UNE PASSERELLE VERS LE MONDE
Inscrivez-vous à tarif réduit !
SÉOUL (CORÉE DU SUD)
DU 28 MAI AU 1ER JUIN 2016
Rotary
SEOUL 2016
www.riconvention.org

Mes chers amis

Bienvenue à Séoul, la ville qui abritera notre 107e convention. Venez célébrer en notre compagnie le travail du Rotary en 2016/2017, une année durant laquelle vous avez su faire *Don de vous au monde*.

Rien ne vaut une convention pour se sentir membre à part entière de la famille du Rotary. Vous y entendrez des discours, participerez à des ateliers productifs, rencontrerez des membres de clubs venus du monde entier et partageant vos valeurs. Dans le cadre unique de la ville de Séoul, vous échangerez des idées, approfondirez vos connaissances et vous vous détendrez. Enfin, à la Maison de l'amitié, vous pourrez vous enrichir au contact d'autres cultures et de clubs.

Séoul est le cadre idéal pour une convention du Rotary : une alchimie savante d'histoire et de technologie. Capitale et ville la plus importante de la Corée du Sud, cette métropole habite de nombreux parcs, musées, centre commerciaux et restaurants qui illustrent la longue tradition culinaire de cette nation.

À tous les coins de rue, vous pourrez déguster les traditionnels tteokbokki, gimbap, ou viandes grillées que vous proposent les vendeurs ambulants.

Ne manquez pas de visiter le fameux quartier Gangnam, immortalisé dans le vidéo-clip du chanteur Psy. Déambulez dans le centre commercial COEX, un des plus important centre commercial souterrain en Asie, et le marché Dongdaemun, ouvert à toute heure du jour et de la nuit, et qui propose une grande variété de marchandises, notamment des soieries et des tissus.

Bien que la convention vous proposera déjà de nombreuses activités et manifestations conviviales, je vous encourage fortement à vous rendre en compagnie de votre famille à *Lotte World Adventure*, un parc à thème couvert, le deuxième plus important au monde, avec son cortège de centre commerciaux et de cinémas, et à quelques minutes en monorail, le musée d'art populaire coréen.

Cette convention à Séoul sera la 26e à laquelle je participe. Chacune d'entre elle avait une saveur bien distincte et a vraiment été une expérience unique et marquante. J'ai pu y rencontrer des Rotariens remarquables venus des quatre coins du monde aussi bien dans les transports en commun vers le site de la convention ou à la Maison de l'amitié que dans les salles de réunions. Si je ne m'y étais pas rendu, je n'aurais jamais eu la chance de rencontrer ces personnes. Et à Séoul, je me réjouis à l'idée de faire votre connaissance.

Vanathy et moi comptons sur votre présence à Séoul afin qu'ensemble, nous nous sentions tous solidaires et que nous fassions *Don de nous au monde*.

Cordialement,

K.R. RAVINDRAN
Président 2015/2016 du Rotary

www.riconvention.org

SÉOUL – UN SAVANT MÉLANGE D'HISTOIRE ET DE NOUVELLES TECHNOLOGIES

Séoul est depuis six siècles la capitale de la Corée du Sud. Cette métropole radieuse est, avec 10 millions habitants, la ville la plus importante du pays. Elle rayonne par sa culture, son hospitalité, la chaleur de ses habitants, et elle constitue un savant mélange d'histoire et de modernisme. Séoul a accueilli les jeux olympiques d'été en 1988, la coupe de monde de football en 2002 et le sommet du G20 en 2010.

Destination touristique prisée par les asiatiques, elle a accueilli près de de 12 millions de touristes en 2014, devenant ainsi l'une des dix villes les plus visitées au monde. La ville est également un joyau de technologie et abrite les sièges mondiaux de multinationales comme Samsung, LG et Hyundai-Kia.

Alors, pourquoi venir à Séoul ?

Séoul est une ville de contrastes : survoltée et tranquille ; historique et moderne ; simple et sophistiquée. La ville ne compte pas moins de cinq sites inscrits au patrimoine mondial de l'Unesco. À Séoul, vous découvrirez une culture en harmonie avec la nature, et par extension, le monde.

Le mois de mai à Séoul

Au mois de mai, Séoul se rempli de couleurs et d'odeurs printanières.

Mai marque également le mois de la famille en Corée du Sud et de nombreuses fêtes y sont organisées. Le printemps et sa douceur en font véritablement la meilleure époque de l'année pour se rendre dans cette ville.

Les cinq couleurs nationales de la Corée du Sud – O-BANG

Les bandes bleues, rouges, jaunes, blanches et noires en haut et en pas de cette page reprennent les couleurs harmonieuses du drapeau sud-coréen. Au-delà de Séoul, c'est toute la Corée du Sud qui accueillera les membres du Rotary venus des quatre coins du monde assister à la convention.

Une ville chaleureuse et accueillante

La ville dispose de réseaux de métro et de bus modernes qui vous permettront de vous rendre sur les sites de la convention et de vous déplacer. La ville est sûre et les habitants de Séoul sont très aimables et serviables. Un accès Wi-Fi sera également proposé sur le site de la convention.

À voir – À faire

- Visiter les cinq palais royaux de la dynastie Joseon remarquablement préservés.
- Vous rendre sur la place Gwanghwamun, le point central du quartier historique.
- Flâner dans le quartier Insa-dong et découvrir ses salons de thé traditionnels, ses galeries d'art et d'artisanat ainsi que ses marchands de nourriture ambulants.
- Admirer le panorama depuis la Tour de Séoul.
- Sortir le soir.
- Faire du shopping à Myeong-dong et Gangnam, les centres commerciaux situés dans les vieille et nouvelle villes.
- Déguster le traditionnel Bibimbap (plat à base de riz et de légumes variés) ou le Galbi (barbecue coréen), le tout arrosé de makgeolli (vin de riz).
- Faire de bonnes affaires au marché Dongdaemun ouvert toute la nuit.
- Se balader sur les rives du Cheong-gye-cheon.
- Visiter le village d'artisanat.

Palais royaux, bassins de lotus, marchés animés : un nouveau monde s'ouvre à vous.

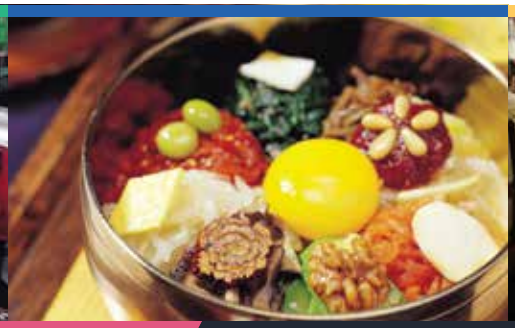

NOTRE CONVENTION À SÉOUL – UNE PASSERELLE VERS LE MONDE

La convention s'adresse à TOUS les Rotariens

La convention annuelle offre un menu varié d'activités. Que vous soyez un Rotarien de longue date ou un nouveau membre de notre organisation, vous y trouverez votre bonheur. Vous vous sentirez inspiré et transcendé par cette expérience inoubliable.

De bons souvenirs et des nouvelles amitiés

Lors de la convention 2016, vous rencontrerez des membres de club venus des quatre coins du monde. Profitez de cette occasion pour engager la conversation et échanger des idées, et découvrir de nouvelles manières de faire les choses. Retrouvez de vieux amis et faites-en de nouveaux. Partez en compagnie d'autres Rotariens à la découverte d'une autre culture et prenez part à des actions locales de terrain qui transforment véritablement des vies. Et enfin, rentrez dans votre club motivé et prêt à faire don de vous au monde.

Développer ses talents

La convention du Rotary propose un programme complet de formation, de partage d'informations et de possibilités d'actions :

- Présentations et discours d'intervenants renommés et de dirigeants du Rotary
- Séances plénières pour vous informer des dernières initiatives de notre organisation
- Ateliers pour vous aider à mieux communiquer, diriger et gérer les actions afin d'être plus efficace dans votre club

Vous reviendrez de la convention avec une meilleure compréhension du Rotary et de votre rôle.

POINTS FORTS DU PROGRAMME

Manifestations pré et post convention

Avant que la convention ne débute officiellement, plusieurs évènements sont organisés : le sommet des jeunes décideurs, la réunion Rotaract et le Sommet mondial de l'eau.

Pendant la convention

Nous espérons faire de votre séjour à Séoul une expérience inoubliable. Le mélange de culture et d'histoire associé aux nouvelles technologies crée un environnement propice aux échanges et aux contacts. En plus des séances plénières et des ateliers, voici un aperçu des activités conviviales et citoyennes auxquelles vous pouvez participer :

- Chant et danse au concours des talents
- Réunion spéciale des clubs jumelés
- Action de terrain

Les manifestations du comité hôte

L'objectif des Rotariens sud-coréens est que vous vous sentiez chez vous à Séoul. Le comité hôte a donc préparé une série d'évènements inoubliables tels que des concerts, des manifestations culturelles ou des cérémonies d'apparat hautes en couleurs. Visitez la Corée du Sud avec les Rotariens locaux. Partez en retraite dans un temple pour oublier le stress du voyage ou découvrez la médecine chinoise. Des occasions comme celles-ci ne se représenteront pas souvent dans votre vie.

Nous vous attendons

Réservez votre place dès aujourd'hui à la convention 2016 à Séoul. Inscrivez-vous le plus tôt possible pour profiter de tarifs réduits.

www.riconvention.org

INSCRIVEZ-VOUS DÈS MAINTENANT À PRIX RÉDUIT

Si vous vous inscrivez avant le 15 décembre, vous bénéficiez d'un tarif réduit à la convention 2016.

Inscriptions en ligne

S'inscrire en ligne sur www.riconvention.org/fr est la manière la plus simple et la plus rapide pour les membres du Rotary et du Rotaract, et les employés de club et de district.

Échéances

		Tarif (USD)	
		Membre du Rotary	Membre du Rotaract
Préinscriptions 1	15 décembre 2015	310	70
Préinscriptions 2	31 mars 2016	375	100
Inscriptions en ligne et sur place	À partir du 1er avril 2016 et jusqu'à la fin de la convention	440	130
Annulation	30 avril 2016		

La convention vue par des anciens participants

Je suis vraiment très heureux que la convention du Rotary soit organisée à Séoul en 2016. Cette manifestation va me motiver et m'inciter à me dépasser. Je me réjouis également à l'idée de rencontrer des Rotariens venus de quatre coins du monde. Le Rotary c'est avant tout agir et nouer des liens, et j'espère que j'aurai l'occasion de me faire de nouveaux amis étranger.
– Saeho David CHANG, président du Rotary club de Séoul (Corée du Sud)

Ma première Convention eût lieu à Nice en 1995. Ce qui m'a le plus impressionné, c'est la diversité des participants : des africains dans de magnifiques boubous colorés, des femmes japonaises dans de splendides kimonos, des Sikhs avec leurs turbans, des indiennes parées de somptueux saris, ce fut un choc ! Pour la première fois m'apparaissait le côté international du Rotary. C'était magique ! A la fin de la Convention, je suis rentré chez moi fier de participer à un tel mouvement, et gonflé à bloc pour aider mon club dans ses actions. Je me suis promis d'aller à la suivante avec ma femme à Calgary, et depuis, à une exception près, nous avons participé à toutes les autres Conventions !
– Hugues POLVÈCHE, ancien gouverneur du district 1520, France

Participer à une convention du Rotary est une occasion unique de se faire de nouveaux amis venus des quatre coins du monde, de visiter de nouveaux pays, d'entendre des discours remarquables et de voir des divertissements de qualité. Tout membre de club assistant à une convention saisit véritablement la portée internationale du Rotary, de la Fondation Rotary et de leur impact à travers le monde. Et il ne souhaite qu'une seule chose : aller à la prochaine convention.
– Bob LANKIN, ancien gouverneur du district 7450 (États-Unis)

J'ai été intronisé comme Rotarien en 1987. Sincèrement je crois que je ne suis devenu Rotarien qu'à ma première convention en 1995 à Nice. C'était magique. Le mot international a pris tout son sens pour moi. Je crois bien que c'est à Nice que je me suis vraiment approprié le Rotary. Une nouvelle famille... de nouveaux amis ...une nouvelle dimension.
– Yaovi TIGOE, ancien gouverneur du district 9150, Libreville (Gabon)

LA CONVENTION EN CORÉE, UNE PASSERELLE VERS LE MONDE

www.riconvention.org

KOREA 2016 28 MAY - 1 JUNE SEOUL ROTARY INTERNATIONAL CONVENTION