GRUPOS DE ACCIÓN ROTARIA

Los Grupos de Acción Rotaria brindan colaboración y apoyo a los clubes y distritos en la planificación e implementación de proyectos de servicio humanitario. Son organizados por rotarios y rotaractianos que cuentan con experiencia en un área específica de servicio y demuestran gran pasión por esa causa.

FUNCIONAMIENTO DE LOS GRUPOS DE ACCIÓN ROTARIA

- Cada grupo funciona independientemente de RI, con sus propias normas, cuotas y estructura administrativa.
- La afiliación a estos grupos está abierta a rotarios y familiares de rotarios, así como a los participantes y ex participantes en todos los programas de Rotary y La Fundación Rotaria.
- Todos los grupos deben adoptar el Reglamento prescrito por Rotary International y funcionar de conformidad con la normativa de Rotary.
- Los Grupos de Acción Rotaria colaboran frecuentemente en proyectos de clubes y distritos dentro de sus áreas de especialidad.
- Los grupos podrían ayudar a los clubes y distritos a obtener financiamiento u otro tipo de apoyo para sus proyectos de servicio.

VENTAJAS DE LOS GRUPOS DE ACCIÓN ROTARIA

- Oportunidades de participación en iniciativas de servicio meritorias y significativas en colaboración con rotarios de otros clubes, distritos o países.
- Los clubes y distritos colaboradores aprovechan la experiencia y los conocimientos de personas expertas en la planificación e implementación de proyectos.

TOMA ACCIÓN: www.rotary.org/actiongroups

AFÍLIATE A UN GRUPO DE ACCIÓN ROTARIA

Para más información, visita el sitio web de la agrupación de tu interés.

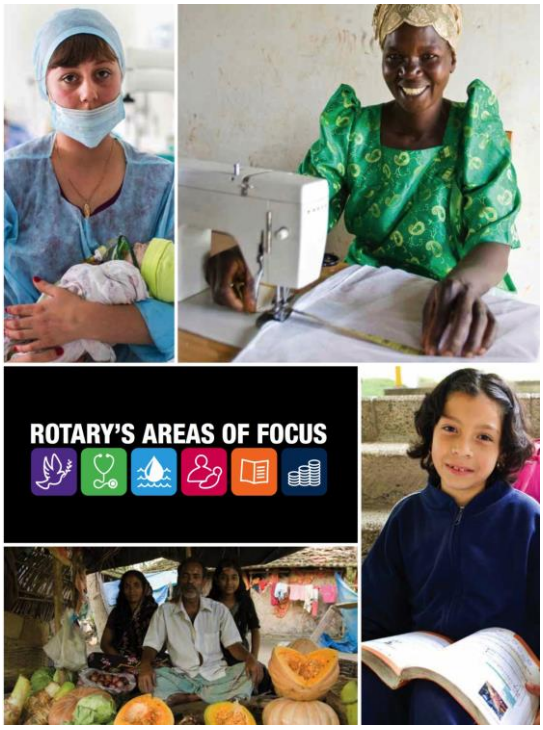

Prevención de adicciones	www.rag-ap.org
Sida y salud familiar	www.rfha.org
Alzheimer y demencia	http://adrag.org/
Prevención de la ceguera	www.rag4bp.org
Donación de sangre	http://ourblooddrive.org
Esclavitud	http://ragas.online
Pie zambo	www.rag4clubfoot.org
Dentistas	www.ragdv.com
Diabetes	www.ragdiabetes.org
Socorro en casos de desastre	www.dna-rag.com
Especies en peligro de extinción	www.endangeredrag.org
Sostenibilidad ambiental	www.esrag.org
Producción alimentaria vegetal sostenible	http://foodplantsolutions.org
Educación para la salud y el bienestar	www.hewrag.org
Problemas auditivos	www.ifrahl.org
Lucha contra el hambre y la desnutrición	www.alleviatehunger.org
Alfabetización	www.litrag.org
Paludismo	www.remarag.org
Salud mental	http://ragonmentalhealth.org
Microcrédito y desarrollo comunitario	http://ragm.org
Esclerosis múltiple	www.rotary-rfmsa.org
Paz	www.rotarianactiongroupforpeace.org
Sobrevivientes de la polio	www.rotarypoliosurvivors.com
Población y desarrollo	www.rifpd.org
Atención preconceción	www.raghphc.org
Agua y saneamiento	www.wasrag.org

FORMA UN NUEVO GRUPO DE ACCIÓN ROTARIA

Si el área de servicio de tu interés no está representada en ninguno de los grupos indicados y deseas tomar la iniciativa para organizar uno nuevo, contacta con el personal de Rotary en actiongroups@rotary.org para averiguar cómo podrías promover tu idea. Todos los grupos están sujetos a la aprobación de la Directiva de RI.

EJEMPLOS DESTACADOS DE LOS GRUPOS DE ACCIÓN ROTARIA

- El Grupo de Acción Rotaria de Población y Desarrollo trabaja con clubes rotarios de Alemania, Austria y Nigeria para reducir la mortalidad de madres y recién nacidos en hospitales rurales de Nigeria.

- El Grupo de Acción Rotaria para la Prevención del Sida auspicia un evento anual para brindar atención médico-sanitaria preventiva, incluidas las pruebas para la detección del sida, a miles de personas de cientos de localidades de África.
- El Grupo de Acción Rotaria de Microcrédito vincula a los clubes y distritos rotarios con instituciones microfinancieras, para ayudar a la población necesitada a emprender actividades que generen ingresos.

RECURSOS

- *Áreas de interés de Rotary*
  www.rotary.org/myrotary/es/document/589
- Directorio de funcionarios de los Grupos de Acción Rotaria (en inglés)
  www.rotary.org/myrotary/es/document/714
- Informe anual de los Grupos de Acción Rotaria (en inglés)
  www.rotary.org/myrotary/es/document/713
- *Recursos para evaluar las necesidades de la comunidad*
  www.rotary.org/myrotary/es/document/578
- Ciclo de un proyecto
  www.rotary.org/myrotary/es/take-action/develop-projects/lifecycle-project

MÁS INFORMACIÓN

actiongroups@rotary.org